



TOUJAS & COLL

FERMETTES ET CHARPENTES

Réf bureau d'études :

Date :

**FICHE DE RENSEIGNEMENTS
FABRICATION
CHARPENTES BOIS TRADITIONNELLES**

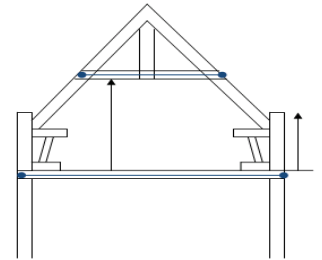

Suivi par :

Client :

Adresse :

Mail :

Téléphones :

Chantier :

Lieu de construction :

Accessibilité par semi-remorque :

Bonne Mauvaise

Référence Bureau d'études

PLANS A FOURNIR IMPÉRATIVEMENT

Plan de façade

Plan de masse

Plan de coupes

DONNEES POUR L'ETUDE

Charpente : Pente : %

Couverture :

Tuiles

Ardoises

Autres Type :

Maçonnerie :

Ossature Bois

béton

Briques

Plafond :

Plaques de plâtre

Briques

Mesures : Communiquer impérativement une des 3 hauteurs représentées ci-dessous.

a :

b :

c :

Plancher :

Bois

Béton

Pente :

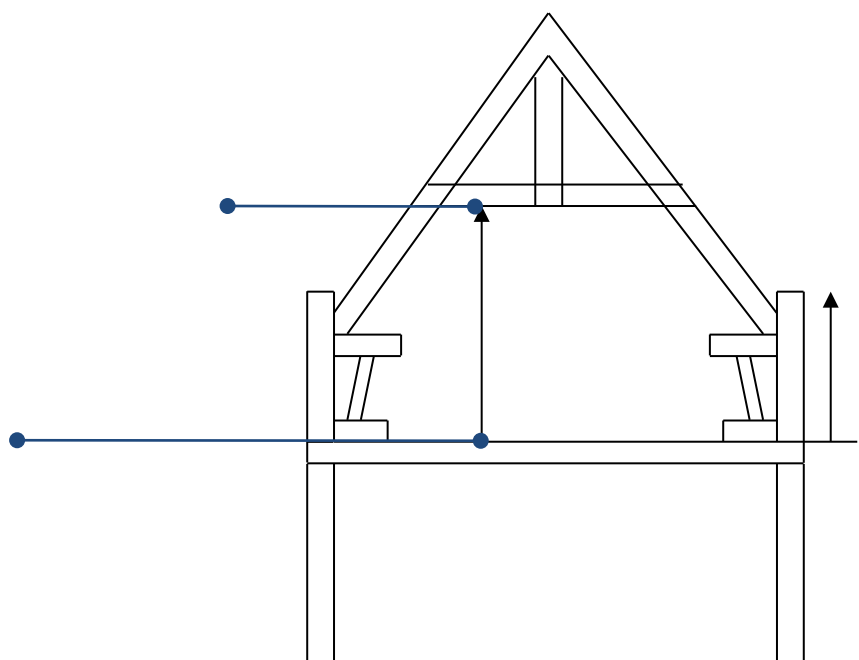
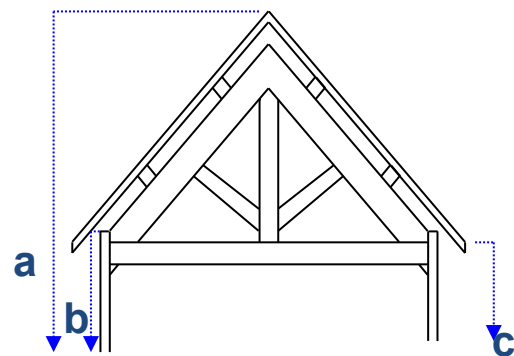

FERMES

Type de charpente

Combles perdus

Combles habitables sur dalle

Combles habitables sur Solivage

Conduit de fumée à reprendre

Oui Non

Type

Débord façade

Valeur du débord

Débord pignon

Valeur du débord

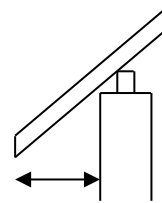

AUTRES

Type de chevonnage :

KVH

Bois massif

- Faut-il prévoir la charpente sur le garage ?

Non

Oui

Précisez :

Tradi

Fermette

- Faut-il prévoir la charpente sur Auvent, Terrasse ?

Non

Oui

Précisez :

Tradi

Fermette

- Faut-il prévoir la charpente sur autre ?

Non

Oui

Précisez :

Tradi

Fermette

Précisez :

ACCESSOIRES

- Liteaux Lambris Rives
 Autres

OBSERVATIONS

SERVICE CHARPENTE - CONTACTS

Horaires : Lundi au Vendredi : 8h - 12h et 13h - 17h

05 62 90 39 08 (424)

Responsable Service :

Yannick Vallenet

06 63 26 62 57

yannick.vallenet@toujasetcoll.fr

Attaché Technico-Commercial :

Jeffrey Leroux

06 11 17 90 60

jeffrey.leroux@toujasetcoll.fr

Techniciens

Guillaume Abadie

05 62 90 41 54 (423)

guillaume.abadie@toujasetcoll.fr

Cyril Parrou

05 62 90 41 53 (425)

cyril.parrou@toujasetcoll.fr

Aurélien Allouard

05 62 90 39 08 (424)

aurelien.allouard@toujasetcoll.fr

Responsable transport :

Solenne Da Silva

06 64 02 16 26

solenne.dasilva@toujasetcoll.fr

05 62 90 41 55 (422)

LEXIQUE CHARPENTE

Ferme : Élément triangulé constituant une charpente.

Arbalétrier : Pièce de bois oblique constituant une ferme, servant de support à la couverture

Entrait filant : Pièce de bois horizontale constituant une ferme reliant les arbalétriers et servant de support au plafond.

Croupe : Pan coupé de toit de forme généralement triangulaire, et situé en extrémité de bâtiment.

Merci d'adresser la fiche de renseignements, accompagnée des plans complets à :

solenne.dasilva@toujasetcoll.fr et à votre commercial référent